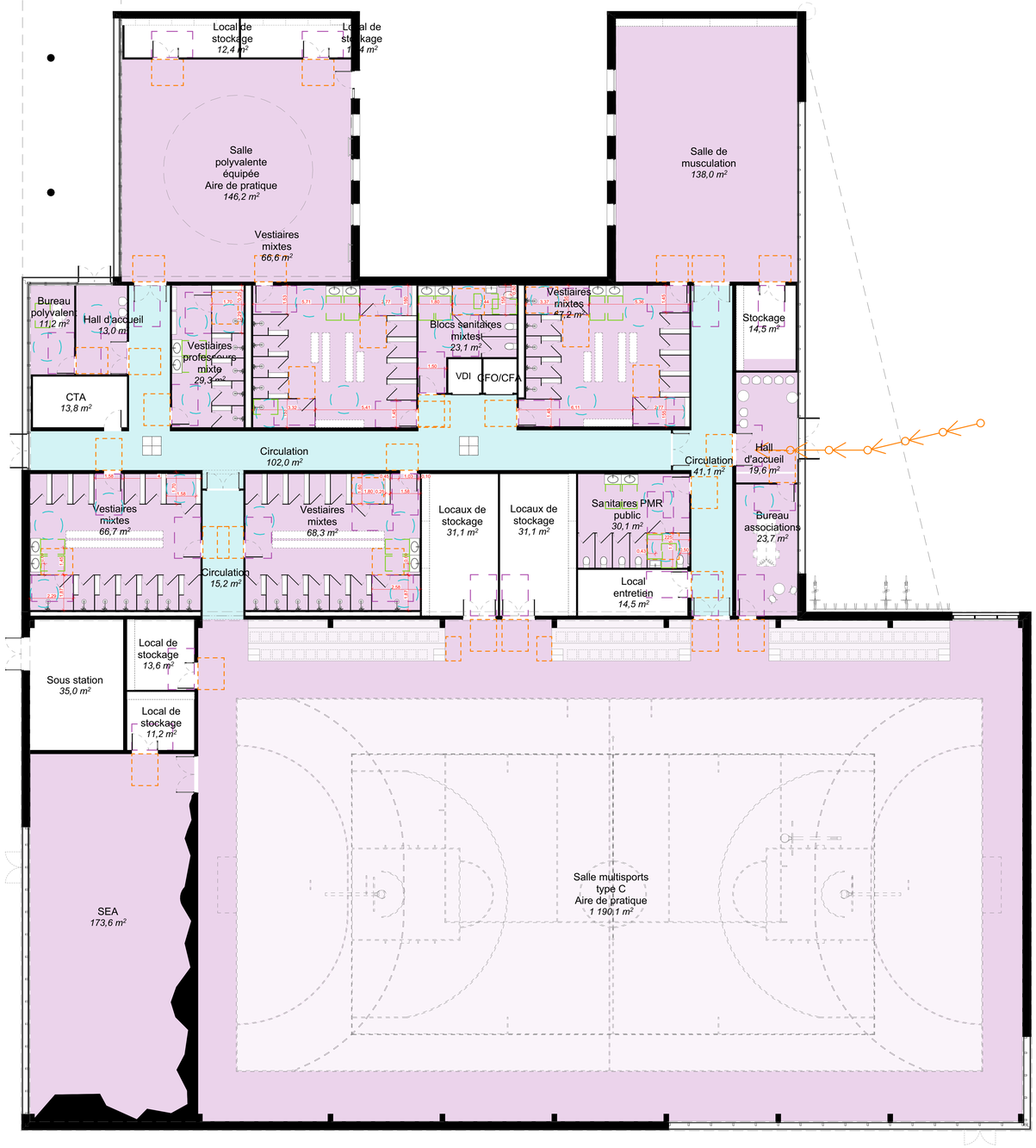

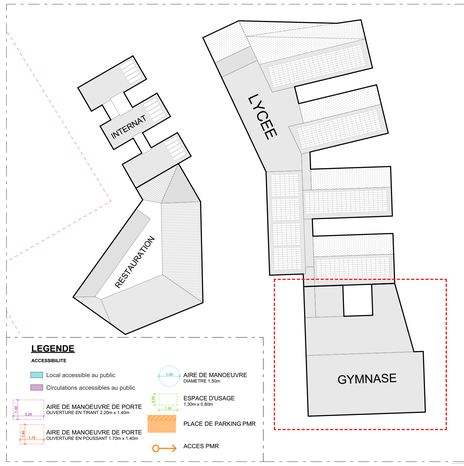

DOSSIER DPC

Moon Safari
Architecture & Urbanisme

LYCÉE DE DEMAIN
CHÂTEAUNEUF-SUR-LOIRE

Le lycée de demain

Construction d'un lycée à Châteauneuf-sur-Loire

Avenue du Gatinais
45110 Châteauneuf-sur-Loire

MAÎTRE D'OUVRAGE
REGION CENTRE VAL DE LOIRE
9 rue Saint-Pierre Lentin
45041 ORLEANS

ASSISTANT MAÎTRE D'OUVRAGE
AVENSIA
2 rue Girodet
45000 ORLEANS

BUREAU DE CONTRÔLE
VERITAS

ARCHITECTE MANDATAIRE
MOON SAFARI
4 Pl. Jean Moulin
33000 BORDEAUX

ARCHITECTE ASSOCIE
C+S ARCHITECTURE
26 avenue de Saint Mesmin
45077 ORLEANS

ARCHITECTE ASSOCIE
BLOT ARCHITECTURE
44 rue d'Illiers
45000 ORLEANS

PAYSAGISTE
BIG BANG
114 Grande rue de la Guillotière
69007 LYON

BUREAU D'ETUDE TCE
CETAB
61 rue du professeur Lannelongue Bât D
33000 BORDEAUX

BUREAU D'ETUDE RESTAURATION
BETR
16 bis avenue de la République
69200 VÉNISSIEUX

OPC
PILOTYS
6 rue de la Piconnière
45380 CHAINGY

BUREAU D'ETUDE ACOUSTIQUE
VIA SONORA
17 rue Forment
75011 PARIS

Indice	Date	Modification
-		
-		
-		
-		

Moon Safari
Architecture & Urbanisme
1 place Jean Moulin
33000 BORDEAUX
Tél. : 05 56 44 49 49
Fax : 05 56 51 21 48
SARL d'architecture au capital de 50 000 € | SIRET : 349 750 660 00016

RÉGION CENTRE VAL DE LOIRE
Pour le Président du Conseil Régional et par délégation,
Chef(fe) du service Maintenance et Construction
Direction du Patrimoine Educatif, Culturel et Sportif
Aurélie Millhavet

Orientation

Echelle 1:100
Format A1
Date 24/07/2023

NIVEAUX
± 0.00NGF (0.00Z0) = 121.50 NGF
± 0.00NGF (0.00) = 121.75 NGF
± 0.00NGF (NF1) = 121.75 NGF
± 0.00NGF (0.00Z1) = 122.00 NGF
± 0.00NGF (0.00Z2) = 122.50 NGF

Projet 22-023
Référence plan CHA-APD-001-A

Gymnase - Accessibilité - Plan RDC

PROJET	PHASE	EMETTEUR	LOT	TYPE	BATIMENT	NIVEAU	INDICE	N° DOC
045XXX	DPC	MOO					A	PC 39-8g

NOTA :
Les côtes, altitudes et tous les éléments complémentaires portés sur les plans n'ont qu'une valeur indicative. Les plans n'ont de valeur que de principe et en aucun cas de plans d'exécution.